Nr. 01 Pferd-Spaß-Entspannung

Unser kleiner Reiter- und Erlebnishof liegt im Thüringer Vogtland. Die Ferienwohnung im ländlich-traditionellem Stil wurde mit ökologischen Baustoffen ausgebaut.

Reitinteressierte können Schnupperkurse und Reitstunden buchen.

Unser Schwerpunkt sind gemütliche Geländeritte. Mit zuverlässigen und geländesicheren Pferden können Sie die Umgebung in und um das schöne Weidatal genießen.

Auch Wanderreiter sind herzlich willkommen.
Die Reitstube ist ideal für kleinere, individuelle Veranstaltungen für bis zu 25 Personen.

Das Mitbringen von Haustieren ist nach Absprache erlaubt.

„Pferd-Spaß-Entspannung“

Frau Anke Junghans
Staitzer Dorfstraße 60
07955 Auma-Weidatal
Mobil: 0151 / 59454153
E-Mail: anke@pferd-spass-entspannung.de
www.pferd-spass-entspannung.de

Nr. 02 Landwirtschaftsbetrieb Anke Lamprecht

Unser Betrieb befindet sich in Ostthüringen, ca. 1 km entfernt von der Autobahnanschlussstelle zur A 4 Gera-Leumnitz, am Ortsausgang der Gemeinde Korbußen. Wir beschäftigen uns vordergründig mit der Haltung von Rindern und Pferden. Der ca. 60 Tiere umfassende Pferdebestand teilt sich auf in Pensionspferde und betriebseigene Zuchttiere. Zum Betrieb gehören ca. 60 Hektar Grünland und ca. 10 Hektar Ackerland, welches zu Weidezwecken bzw. zur Futtergewinnung genutzt wird. Wir achten besonders auf hohe Qualität bei der Fütterung, deshalb wird das Raufutter unter Dach gelagert. Zur Betreuung von Reiter und Pferd steht geschultes Personal zur Seite.
Als Gast in unserem Reiterhof können Sie z. B. auch mit der Kutsche das Brahmetal erkunden oder das Leben auf dem Rücken der Pferde auf vielfältige Weise genießen.
In unseren Gästezimmern werden Sie am Morgen von Esel oder Hahn geweckt und beim üppigen Frühstück gibt es natürlich frische Landeier.
Für Gastpferde stehen ebenfalls komfortable „Zimmer“ zur Verfügung.

Besondere Leistungen:
• Ausbildungsbetrieb für den Beruf Pferdewirt, Schwerpunkt Zucht und Haltung • Anreiten junger Pferde • Beritt von Pferden • Fohlenaufzucht • Therapeutisches Reiten • Urlaub auf dem Bauernhof (Reiterhof)

Landwirtschaftsbetrieb
Anke Lamprecht
Korbußen 73
07554 Korbußen
Tel.: 036602 / 23471
Fax: 036602 / 514371
Mobil: 0172 / 9109631
E-Mail: kontakt@reiterhof-lamprecht.de
www.reiterhof-lamprecht.de

Nr. 06 Princess Ranch

Unsere Reitanlage liegt in der Nähe der Autobahnanschlussstelle zur A 9, Lederhose, und der B 2.

Eine idyllische Landschaft mit schönem Ausreitgelände und einem See, der für Mensch und Tier geeignet ist, lädt Sie ein.

Neben 10 Innenboxen, 20 Außenboxen mit Paddock, einem Round Pen und einem Reitplatz (20 x 40 Meter), verfügen wir auch über eine Reithalle mit Reiningboden. Somit sind sowohl für Berittpferde als auch für unsere Einsteller ideale Trainingsbedingungen gegeben.

Für eine familiäre Atmosphäre sorgen zwei gemütliche Reiterstübchen, welche den Einstellern stets zur Verfügung stehen.
Natürlich sind auch Übernachtungsmöglichkeiten für Wanderreiter und für die Reiterferiengestaltung vorhanden.

Weitere Leistungen:
• Pensionsstall, große Boxen, täglicher Weidegang incl. Futter, Nutzung der gesamten Anlage möglich • Reitstunden für Anfänger, für Kinder und auch für Fortgeschrittene • Ausrichten von Kindergeburtstagsfeiern • Reiterferien für Kinder und Jugendliche • Zucht und Verkauf von Quarter Horses • Mitbringen von Haustieren erlaubt

Princess-Ranch
Sybille Boßdorf
OT Niederpöllnitz
Wiesenstraße 22
07570 Harth-Pöllnitz
Tel.: 036607 / 2548
Mobil: 0172 / 9412752
www.princess-ranch.de

Nr. 09 Reiterhof Köber

Wir sind ein Familienbetrieb, in dem das Wohl unserer Gäste, egal ob Vier- oder Zweibeiner, an erster Stelle steht. Hier können Reiter, egal ob Anfänger oder Fortgeschrittene am Unterricht teilnehmen oder sich bei einem entspannten Ausritt in der Natur rund um das Zeulenrodaer Meer erholen.
Gerne können Sie auch Ihr Pferd bei uns einstellen. Gastboxen stehen Ihnen von April bis Oktober zur Verfügung.
Wenn Sie eine Ferienunterkunft für Ihr Kind suchen, auch dann sind Sie auf dem Reiterhof Köber richtig. In unseren Reiterferien können Ihre Kinder den Partner Pferd kennen und lieben lernen.

Unsere Leistungen auf einen Blick:
• Ausbildung von Reitern und Pferden • Reitabzeichenlehrgänge • Reiterferien • Pensionspferdehaltung • geführte Ausritte • Ausbildung von Lehrlingen zum Pferdewirt • Fohlenaufzucht • Ausrichten von großen Turnieren, wie Mitteldeutsche Reitertage, Landesmeisterschaften Vierkampf, Kreisjugendspiele im Reiten, Neujahrsturnier

Reiterhof Köber
Merkendorf 41
07950 Zeulenroda-Triebes
Tel./Fax: 036626 / 20003
Mobil: 0174 / 3479222
E-Mail: info@reiterhof-koeber.de
www.reiterhof-koeber.de

Nr. 11 Reit- und Pensionspferdestall Kastanienhof

Unser kleiner, familiär geführter Reiterhof mit beleuchtetem Sandreitplatz und kleiner Halle sowie großzügigem Ausreitgelände bietet Ihnen und Ihrem Pferd die Ruhe und Entspannung, die Sie und Ihr Pferd sich wünschen.

Die Pferdehaltung findet in kleinen individuellen Gruppen statt, je nach Futterbedarf des Tieres.

Durch einen Trainer C besteht jederzeit die Möglichkeit, auf unseren Pferden oder auch mit Ihrem eigenen Tier das Reiten zu erlernen oder zu verbessern.

Weitere Leistungen: Das Mitbringen von Haustieren ist nach Absprache erlaubt.

Reit- und Pensionspferdestall Kastanienhof
Inhaber: Andreas Kirchner
Obere Haardt 6
07937 Zeulenroda-Triebes
Tel.: 036628 / 580497
Fax: 036628 / 89102
Mobil: 0151 / 11104353
E-Mail: Reitstall-Kastanienhof@gmx.de
www.pension-kastanienhof.info

Nr. 12 Wanderreiten im Thüringer Vogtland

Thüringer Natur aktiv auf Andalusischen Pferden genießen.

Lassen Sie sich einladen zu einem außergewöhnlichen Urlaubserlebnis in einer einmaligen Naturkulisse.

Unser Programm umfasst:
• einen 6 Tage-Trail, den Andalusier-Trail, • zwei 4 Tage-Trails, den Himmelsteich-Trail und den Fledermaus-Trail • und unsere 3 Tage Vogtland-Sternritte • in der Vor- bzw. Nachsaison bieten wir auch Tagesritte in unsere schöne Umgebung an.

Pferderanch Andalusia GmbH
Wiebelsdorf 16
07955 Auma-Weidatal
Tel.: 036626 / 3139
Mobil: 0162 / 7670861 (Herr Thomas Herbrich)
E-Mail: info@pferderanch-andalusia.de
www.pferderanch-andalusia.de

Nr. 15 Gestüt Bretmühle

Es gibt sie noch, die kleinen Paradiese
Unsere moderne Pferdezucht- und Reitsportanlage ist untergebracht in einem Fachwerkhof mit einer über 470-jährigen Geschichte. Sie befindet sich in einer Alleinlage ca. 4 Kilometer von der Stadt Greiz entfernt im Flusstal der Weißen Elster. Die um den Hof liegenden 30 Hektar Grünland werden eingerahmt durch die Wälder und Berge des Greiz-Werdauer-Waldes. Diese Lage bietet allerbeste Voraussetzungen für die Zucht, Aufzucht und Ausbildung von Pferden.
In unserem anerkannten Aufzucht- und Ausbildungsbetrieb für junge Pferde werden diese für den Einsatz in den jeweiligen Disziplinen des Pferdesportes im Reiten und Fahren vorbereitet.
In unserer durch die Deutsche Reiterliche Vereinigung zertifizierten Reit- und Fahrschule werden Menschen aller Altersgruppen im Reiten und Fahren ausgebildet. Neben den Kursen zu den einzelnen Leistungsabzeichen im Reiten und Fahren erfolgt eine Grundlagenausbildung für Kinder und Jugendliche besonders in den Feriendurchgängen, aber auch in der regelmäßigen Arbeit mit den Schulpferden an den einzelnen Tagen der Woche nach Terminabstimmung.
Für Kinder bietet das Gestüt Bretmühle ein Ferienlager in den eingerichteten Pferdeboxen, für Individualgäste und Familien stehen Ferienwohnungen zur Verfügung. Auch Haustiere (Hunde) sind willkommen.

Gestüt Bretmühle Strauß & Winkler GbR
Bretmühle
07973 Greiz
Tel.: 03661 / 430232
Fax: 03661 / 430236
E-Mail: kontakt@gestuet-bretmuehle.de
www.gestuet-bretmuehle.de

Nr. 16 Reit- und Fahrtouristik Hubert Jäschke

• Kutsch- und Kremserfahrten
Hochzeiten, Familienfeiern, Tagestouren

• Ausritte und Wanderritte
Geführte Reittouren durch ausgebildete Wanderreitführer

• Reitausbildung, Ponyreiten
Reitabzeichen, Bambinireiten

Hubert Jäschke
Beethovenstraße 26
07987 Mohlsdorf-Teichwolframsdorf
Mobil: 0172 / 9508215
E-Mail: hubertjaeschke@gmail.com
www.schwereswarmblut.com

Nr. 17 Reitanlage Ralf Pagel

Ein Herz für Pferde

Der Ferienknüller und der Sporterfolg

Reitanlage Ralf Pagel
Sorge-Settendorf 23
07987 Mohlsdorf-Teichwolframsdorf
Tel./Fax: 036624 / 20573
Mobil: 0172 / 5366795
E-Mail: info@Reitanlage-Pagel.de
www.reitanlage-pagel.de

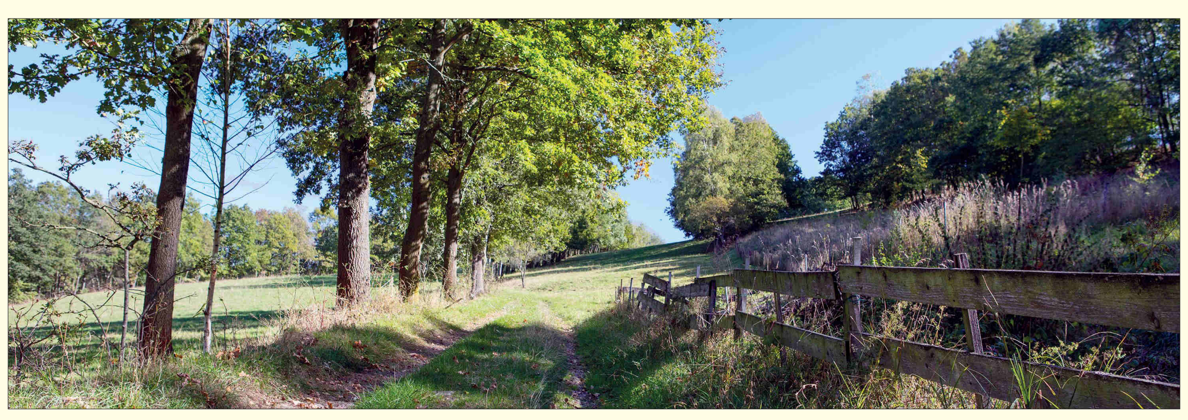

Nr. 18 Steinermühle

Übernachten im Wassermühlenambiente
Übernachten Sie in einem ruhigen, denkmalgeschützten und historischen Wassermühlenambiente an der Weißen Elster. Zum Vierseithof gehören neben einem hauseigenen Reitplatz auch Koppelflächen und Boxen für Gastpferde. Selbstverständlich gibt es jede Menge Platz und Grillmöglichkeiten im Außenbereich. Gäste mit Haustieren sind herzlich willkommen. Die 2014 neu entstandenen Ferienwohnungen befinden sich in dem modern und geschmackvoll eingerichteten alten Werkstattgebäude der Mühle. Außerdem bieten wir noch 2 große Doppelzimmer (Aufbettung zu je 4 Schlafplätzen möglich) an. Für mitgebrachte Pferde stehen Koppelflächen und große offene Boxen als Übernachtungsmöglichkeit für die Vierbeiner zur Verfügung. Es gibt viele Möglichkeiten für weitere Freizeitaktivitäten, wie Wandern, Radfahren, Baden, Paddeln, Angeln etc. Oder Sie nutzen einfach nur die freie Zeit zum Entspannen und Entschleunigen, werfen Sie einen Blick in die historischen Gemäuer und zur alten Mühlentechnik der Steinermühle.

„Steinermühle“
GbR Steinermühle
Frau Carmen Reitberger
OT Waltersdorf
Am Mühlberg 37
07987 Mohlsdorf-Teichwolframsdorf
Tel.: 036623 / 21432
Fax: 036623 / 21434
Mobil: 01522 / 2924548
E-Mail: ferien@steinermuehle.de

Nr. 19 ISARO-HILL-RANCH

Wir sind das Westerntrainingszentrum in Thüringen. Unsere Ranch befindet sich im romantischen Tal der Weißen Elster zwischen Gera und Greiz. Weideflächen von ca. 25 Hektar ermöglichen ganzjährig Weiden- und Paddockhaltung. Außerdem stehen 40 Pferdeboxen zur Verfügung, damit bieten wir hervorragende Voraussetzungen für Pferdezucht und -haltung.

Urlaub mit deinem Pferd bei uns.

Nachdem du einen tollen Ausritt mit deinem Pferd erlebt hast, kann der Tag romantisch am Lagerfeuer oder in der gemütlichen Reiterstube ausklingen. Auch Übernachtungen in einem komplett eingerichteten Blockhaus für bis zu 4 Personen sind möglich.

Weitere Leistungen:
• Durchführung großer Turnierveranstaltungen • Zucht der Pferderassen Appaloosa und Quarter Horse • Deckstation • WesternSaddleShop • Mitbringen von Haustieren nach Absprache

ISARO-HILL-RANCH
Sabine Trommer & Isabel Kloust
Am Kalkwerk 9
07570 Wünschendorf
Tel.: 036603 / 88631
Fax: 036603 / 89156
Mobil I. Kloust: 0170 / 3432263
Mobil S. Trommer: 0160 / 96414310
E-Mail: isaro-hill-ranch@t-online.de
www.isaro-hill-ranch.de

Nr. 20 Gestüt Elstertal

Das Gestüt Elstertal bietet jährlich bis zu 200 Ferienkindern eine erlebnisreiche und naturverbundene Woche mit Allem was das Reiterherz begehrt.

Bei täglichen Ausritten in unser wunderschönes Gelände, beim Putzen und Pflegen der Pferde und bei gemütlichen Abenden am Lagerfeuer kommen unsere kleinen Gäste immer wieder gern nach Wolfersorf.

Gestüt Elstertal
Herr Steffen Jahn
OT Wolfersdorf
Hauptstraße 5
07980 Berga/Elster
Tel.: 036623 / 20708
Fax: 036623 / 23638
Mobil: 0174 / 9000379
E-Mail: info@gestuet-elstertal.com
www.gestuet-elstertal.com

Betreten des Waldes, sportliche Betätigung in Wäldern in Thüringen (§6 ThürWaldG)

(1) Das Betreten des Waldes zum Zwecke der naturverträglichen Erholung ist jedem gestattet. Das Betreten und Befahren des Waldes geschieht auf eigene Gefahr, insbesondere Sorgfalts- und Verkehrssicherungspflichten des Waldbesitzers werden durch das Betretungsrecht des Waldes nicht begründet. Das gilt auch für gekennzeichnete Wege und Pfade.
(2) Jeder Waldbesucher hat sich so zu verhalten, dass der Wald nicht beschädigt oder verunreinigt, seine Bewirtschaftung sowie die Lebensgemeinschaft nicht gestört und die Erholung anderer nicht beeinträchtigt wird. Hunde, die nicht zur Jagd verwendet werden, sind an der Leine zu führen.
(3) … Straße erlaubt. *Reiten* ist auf gekennzeichneten Wegen und Straßen gestattet. …. Das *Fahren mit Kutschen* ist auf befestigten Wegen und Straßen, die als *Reitwege* gekennzeichnet sind, erlaubt. *Reit- und Kutschpferde* müssen im Wald je ein beidseitig am Kopf befestigtes, sichtbares Kennzeichen tragen.
Dazu 1. DVO ThürWaldG vom 27.07.1995:
§2 Benutzung des Waldes, Abs. 2
Jedes *Reit- und Kutschpferd* hat im Wald beidseitig am Kopf je ein gut sichtbares, mit einer Registriernummer versehenes Kennzeichen zu tragen. Kennzeichen anderer Länder werden anerkannt. Die Ausgabe der Kennzeichen erfolgt gegen eine Verwaltungsgebühr von 15 Euro durch die untere Forstbehörde. Sie führt auch den Nachweis über die vergebenen Kennzeichen. Für jedes Pferd wird nur ein identifizierendes Kennzeichen vergeben; es ist bei Eigentumswechsel oder Tod des Pferdes zurückzugeben. Reiterhöfen ist zu gewerblichen Zwecken gestattet, übertragbare Kennzeichen an Reittouristen zu vergeben. Über die Vergabe dieser Kennzeichen ist ein Nachweis (Reitbuch) zu führen. Der unteren Forstbehörde ist auf Verlangen Einblick oder Auskunft zu geben.
(3) Auf Waldsportanlagen und Waldlehrpfaden ist das Radfahren, Fahren mit Kutschen sowie das *Reiten* nicht gestattet.

Erholung in der freien Natur
Betreten der freien Landschaft (§34 ThürNatG)

(1) Jeder darf im Außenbereich die Flur auf Straßen und Wegen sowie auf ungenutzten Grundflächen zum Zwecke der Erholung auf eigene Gefahr und unentgeltlich betreten. Vorschriften des öffentlichen Rechts, die das Betreten der Flur im weiteren Umfang gestatten oder die die Betretungsbefugnis einschränken, bleiben unberührt. Zusätzliche Sorgfalts- und Verkehrssicherungspflichten der Eigentümer oder Nutzungsberechtigten der Grundstücke werden durch die Betretungsbefugnis nicht begründet. Betreten im Sinne des Satzes 1 ist auch das *Reiten*, Radfahren sowie das *Fahren mit bespannten Fahrzeugen* oder Krankenfahrstühlen auf Straßen und Wegen.

Das Betreten der freien Landschaft auf Straßen und Wegen sowie auf ungenutzten Grundflächen zum Zweck der Erholung ist allen gestattet und richtet sich für den Wald nach dem Bundeswaldgesetz und dem Thüringer Waldgesetz, im Offenland nach dem Bundesnaturschutzgesetz und dem Thüringer Gesetz für Natur und Landschaft.

Unter dem Begriff „freie Landschaft“ fallen im Allgemeinen Bereiche außerhalb zusammenhängend bebauter Ortsteile. Im Offenland ist dem Betreten gleichgestellt: das *Reiten,* das Radfahren sowie das *Fahren mit bespannten Fahrzeugen* oder Krankenfahrstühlen (§34 Abs. 1 Satz 4 ThürNatG). Im Wald ist das… *Reiten* auf gekennzeichneten Wegen und Straßen (§6 Abs. 3 Satz 1 und 2 ThürWaldG) gestattet.

Regelungen für das Reiten und Fahren auf öffentlichen Straßen, Wegen und Plätzen

Für Reiter und Fahrer von Gespannen gelten die Verkehrsregeln der Straßenverkehrsordnung (StVO).

§1 Grundregeln
(1) Die Teilnahme am Straßenverkehr erfordert **ständige Vorsicht und gegenseitige Rücksichtnahme.**
(2) Jeder Verkehrsteilnehmer hat sich so zu verhalten, dass kein Anderer geschädigt, gefährdet oder mehr, als nach den Umständen unvermeidbar, behindert oder belästigt wird.

§2 Straßenbenutzung
(1) Fahrzeuge (Reiter) müssen die Fahrbahnen benutzen, von zwei Fahrbahnen die rechte. Seitenstreifen sind nicht Bestandteil der Fahrbahn.
(2) Es ist möglichst weit rechts zu fahren (reiten), nicht nur bei Gegenverkehr, beim Überholtwerden, an Kupppen, in Kurven oder bei Unübersichtlichkeit.

Reiter dürfen nicht Fahrradwege oder Gehwege benutzen!

§28 Tiere
(1) Haus- und Stalltiere, die den Verkehr gefährden können, sind von der Straße fernzuhalten. Sie sind dort nur zugelassen, wenn sie von **geeigneten Personen begleitet sind,** die ausreichend auf sie einwirken können. Es ist verboten, Tiere von Kraftfahrzeugen aus zu führen. Von Fahrrädern aus dürfen nur Hunde geführt werden.
(2) Wer reitet, Pferd oder Vieh führt oder Vieh treibt, unterliegt sinngemäß den für den gesamten Fahrverkehr einheitlich bestehenden Verkehrsregeln und Anordnungen. Zur Beleuchtung müssen mindestens verwendet werden:
1. beim Treiben von Vieh vorn eine nicht blendende Leuchte mit weißem Licht und am Ende eine Leuchte mit rotem Licht.
2. beim Führen auch nur eines Großtieres oder von Vieh eine nicht blendende Leuchte mit weißem Licht, die auf der linken Seite nach vorn und hinten gut sichtbar mitzuführen ist.

Die „Zwölf Gebote für das Reiten im Gelände“

1. Verschaffe deinem Pferd täglich ausreichend Bewegung unter dem Sattel und möglichst auch auf Weide oder Paddock!
2. Gewöhne dein Pferd behutsam an den Straßenverkehr und das Gelände!
3. Vereinbare alle Ausritte mit Freunden – in der Gruppe macht es mehr Spaß und ist sicherer!

4. Sorge für ausreichenden Versicherungsschutz für dich und das Pferd; verzichte beim Ausritt nie auf den bruch- und splittersicheren Reithelm mit Drei- bzw. Vierpunktbefestigung!
5. Kontrolliere täglich den verkehrssicheren Zustand von Zaumzeug und Sattel!
6. Informiere dich über die gesetzlichen Regelungen für das Reiten in Feld und Wald in deiner Region!
7. Reite nur auf Wegen und Straßen, niemals querbeet und meide ausgewiesene Fuß-, Wander- und Radwege, Grabenböschungen und Biotope!
8. Verzichte auf einen Ausritt oder nimm Umwege in Kauf, wenn Wege durch anhaltende Regenfälle weich geworden sind und passe dein Tempo dem Gelände an!
9. Begegne Fußgängern, Radfahrern, Reitern, Gespannfahrern und Kraftfahrzeugen immer nur im Schritt und sei freundlich und hilfsbereit zu allen!
10. Melde unaufgefordert Schäden, die einmal entstehen können, und regele entsprechenden Schadenersatz!
11. Sprich mit Reit- und Fahrkollegen, die gegen diese Regeln verstoßen!
12. Du bist Gast in der Natur und dein Pferd bereichert die Landschaft, wenn du dich korrekt verhältst!

Serviceinformationen

Tierärzte
• Tierärztliche Klinik: Dr. med. vet. Hans-Dieter Gerstner, Carolinenstraße 44, 07973 Greiz, Tel.: 03661 / 456130
• TA Christoph Hintzke, August-Bebel-Straße 31, 07973 Greiz, Tel.: 03661 / 672220 und Aumaische Straße 54, 07937 Zeulenroda-Triebes, Tel.: 036628 / 85155, Mobil: 0173 / 5674987
• DVM Gerd Reinhold, OT Teichwolframsdorf, Hauptstraße 43, 07987 Mohlsdorf-Teichwolframsdorf, Tel.: 036624 / 20496

Sattler
• Lars Petzold, Hauptstraße 61, 07580 Braunichswalde, Tel.: 036608 / 90452
• Jens Diezel, Sommerseite 14, 07937 Zeulenroda-Triebes, Mobil: 0171 / 9346248, E-Mail: jensdiezel@freenet.de

Reitsportbedarf
• Heike Diezel, OT Pöllwitz, Wilhelm-Pieck-Straße 1, 07937 Zeulenroda-Triebes, Tel.: 036628 / 62494, Mobil: 0177 / 1728603
• Angelika Kretschmann, Köckritz Nr. 25, 07570 Harth-Pöllnitz, Tel.: 036603 / 62228
• Bernd Kittelmann, Obere Gasse 17, 07955 Auma-Weidatal, Tel.: 036626 / 20489, Fax: 036626 / 20650

• Isabel Kloust, Am Kalkwerk 9, 07570 Wünschendorf, Tel.: 036603 / 88631

Touristinformationen
• Bad Köstritz, Haus des Gastes, Julius-Sturm-Straße 10, 07586 Bad Köstritz, Tel.: 036605 / 35037, E-Mail: info@stadt-bad-koestritz.de, www.stadt-bad-koestritz.de
• Stadt Berga/Elster, Stadtverwaltung, Am Markt 2, 07980 Berga/Elster, Tel.: 036623 / 6070, E-Mail: info@stadt-berga.de, www.stadt-berga.de
• Stadt Ronneburg, Stadtbücherei mit Touristinformation, August-Bebel-Straße 4, 07580 Ronneburg, Tel.: 036602 / 23044, E-Mail: bibliothek@ronneburg.de, www.ronneburg.de
• Stadt Greiz, Touristinformation, Burgplatz 12, 07973 Greiz, Tel.: 03661 / 689815, 03661 / 703292, Fax: 03661 / 703291, E-Mail: tourismus@greiz.de www.greiz.de/tourismus/tourist-information.html
• Stadt Zeulenroda-Triebes, Touristinformation, Bleichenweg 30 a, 07937 Zeulenroda-Triebes, Tel.: 036628 / 987064, E-Mail: tourismus@zeulenroda-triebes.de, www.zeulenroda-triebes.de
• Stadt Weida, Weida-Information, Petersberg 2, 07570 Weida, Tel.: 036603 / 61196, E-Mail: weida-information@web.de, www.weida.de

Tourismusverband
• Tourismusverband Vogtland e.V., Göltzschtalstraße 16, 08209 Auerbach/Vogtland, Tel.: 03744 / 18886-0, Fax: 03744 / 18886-59, E-Mail: info@vogtland-tourismus.de, www.vogtland-tourismus.de

Thüringer Forstämter *(Erhalt der Reitplakette)*

• **Thüringer Forstamt Weida**
Bahnhofstraße 29, 07570 Weida,
Telefon: 036603 / 71499-0, Telefax: 036603 / 71499-29,
forstamt.weida@forst.thueringen.de

Kreisangrenzende Thüringer Forstämter
• Thüringer Forstamt Jena-Holzland,
Am Burgblick 23, 07646 Stadtroda, Telefon: 036428 / 5113-00, Telefax: 036428 / 5113-99, forstamt.stadtroda@forst.thueringen.de

• Thüringer Forstamt Neustadt
Karl-Liebknecht-Straße 2, 07806 Neustadt, Telefon: 036481 / 248-6, Telefax: 036481 / 248-80, forstamt.neustadt@forst.thueringen.de

• Thüringer Forstamt Schleiz
Heinrichsruh Nr. 10, 07907 Schleiz, Telefon: 03663 / 4899-90, Telefax: 03663 / 4899-911, forstamt.schleiz@forst.thueringen.de

Impressum

Herausgeber: Landratsamt Greiz
Sachgebiet Wirtschaft und Fremdenverkehr
Dr.-Rathenau-Platz 11, 07973 Greiz
Tel.: 03661/876424, Fax: 03661/87677424
E-Mail: fremdenverkehr@landkreis-greiz.de
Internet: www.landkreis-greiz.de

Gesamtherstellung und Gestaltung: Verlag grünes herz®
Dr. Lutz Gebhardt & Söhne GmbH & Co. KG
Ilmenau und Ostseebad Wustrow

Kartographische Ausführung: mr-kartographie Gotha

Maßstab: 1:50.000

Fotonachweise: Titel: Reiterhof Köber
Anke Junghans, Anke Lamprecht, Sybille Boßdorf, Karina & Kathrin Köber, Andreas Kirchner, Thomas Herbrich & Marit Matthes, Hubert Jäschke, Carmen Reitberger, Hanno Strauß & Bettina Winkler, Steffi Mertz, Christoph Beer, Max Pagel, Romy Pöhler

Redaktionsschluss: 30.06.2015

Druck: DZA Druckerei zu Altenburg GmbH, Altenburg

Bemerkung des Herausgebers: Es sind die reittouristischen Leistungsträger aufgeführt, die ihre Bereitschaft zur Mitwirkung bekundet und gegeben haben.

Diese Karte ist urheberrechtlich geschützt. Nachdruck und Vervielfältigungen sind nur mit Genehmigung des Herausgebers und des Verlages gestattet. Die hier aufgeführten Informationen wurden sorgfältig und gewissenhaft recherchiert, ein Anspruch auf Vollständigkeit besteht jedoch nicht. Es kann keine Haftung übernommen werden. Für sachbezogene Ergänzungen und Hinweise sind der Herausgeber und der Verlag stets dankbar.

Die Erstellung dieser Karte erfolgte aus Mitteln der Gemeinschaftsaufgabe „Verbesserung der regionalen Wirtschaftsstruktur“ (GRW) im Rahmen des Regionalbudgets für die Region Greiz.

Ein Verkauf dieser Karte ist nicht statthaft.

Wir bedanken uns für die freundliche Unterstützung des THÜRINGENFORST mit dem Konzept Forsten und Tourismus.

1. Auflage 2015

Reiten im Vogtland Region Greiz M 1:50.000

Landkreis Greiz

Reiten im Vogtland - Region Greiz

VOGTLAND

Thüringen -entdecken.de

Angebotsübersicht der reittouristischen Leistungsträger im Landkreis Greiz

Nr.	Name, Anschrift Tel. / Fax, Mobil, Ansprechpartner	Internetadresse E-Mail	Karten-koordinaten	Ü/F auf dem Hof	Ü/Verpflegung in der Nähe	Koppel	Reitplatz	Reithalle	Gastpferde-boxen	Pferdepen-sionshaltung	Reit-ausbildung	geschulte Leihpferde	Wanderreiten	Reiterferien für Kinder	Ferienreiten	Therapeuti-sches Reiten	Westernreiten	Englisch Reiten	Springreiten	Voltigieren	Dressur	Kutsch-/Krem-serfahrten	Pferdezucht	Sonstige Angebote, wiederkehrende Veranstaltungen, Erklärung (FeWo = Ferienwohnung, F = Frühstück, VP = Vollpension, HP = Halbpension, Ü = Übernachtung)
01	„Pferd, Spaß, Entspannung“ Staitzer Dorfstraße 60, 07955 Auma-Weidatal 0151 / 59454153, Frau Anke Junghans	anke@pferd-spass-entspannung.de	D/10	*	*		*		2; 7				*					*			*			FeWo, Schnupperreiten, Erlebnisangebote
02	Landwirtschaftsbetrieb Anke Lamprecht, Korbußen Nr. 73, 07554 Korbußen Fax: 036602 / 514371, 0172 / 9109631, Frau Anke Lamprecht	www.reiterhof-lamprecht.de kontakt@reiterhof-lamprecht.de	H/4	*	*	*	*	*	6	*	*	*	*		*	*		*	*	*	*	*	*	FeWo, VP, HP, Imbiss
03	Toril’s Rocky Mountain Horses, Friedmannsdorf Nr. 6 u. 21, 07580 Seelingstädt 036608 / 215475, Frau Toril Strooper	www.rockymountainhorses.nl toril@rockymountainhorses.nl	J/9	*		*			3														*	Naturel Horsemanship
04	„Pferdehof am Schwalbengrund“ OT Burkersdorf, Seifersdorfer Straße 2, 07570 Harth-Pöllnitz 0179 / 1940563, Herr Frank Linsel	pferdehofamschwalbengrund@gmx.de	D/8	F		*	*		4	*			*				*	*				*		Ü nach Absprache
05	Fjordpferdezucht Beermann, Rittergut Köckritz 1, 07570 Harth-Pöllnitz Fax: 036603 / 40160, 0163 / 7429225, Frau Valeska Beermann		E/8			*	*	*	10								*	*	*		*		*	Schnupperkurse, Reitstunden
06	Princess-Ranch, OT Niederpöllnitz, Wiesenstraße 22, 07570 Harth-Pöllnitz 036607 / 2548, Frau Sybille Boßdorf	www.princess-ranch.de princessranch@t-online.de	C/8	Ü	*	*	*	*	4 (+3)	*	*	*		*	*		*			*			*	Ausbildung von Pferd und Reiter, Reitstunden, Zucht von Quarter Horses
07	Brückenhof Rohna, Rohna Nr. 18, 07570 Harth-Pöllnitz 036607 / 60702, Frau Anne Willenbrock	www.brueckenhof-rohna.de annebrock@web.de	D/9	*		*	*		2				*		*			*						FeWo (1x behindertengerecht), Streicheltiere, Pflege alter, bäuerlicher Techniken
08	Landwirtschaftsbetrieb Anita Häußer, Pfersdorf 9, 07955 Auma-Weidatal 0172 / 3435626, Frau Anita Häußer	anita.haeusser@gmx.de	C/10		*	*	*	*	4	*	*	*	*					*	*		*			Schnupperkurse, Reitstunden
09	Rinder- und Pferdehof Köber, Merkendorf 41, 07950 Zeulenroda-Triebes 036626 / 20581, Fax: 20003, 0174 / 3479222, Frau Karina Köber	info@reiterhof-koeber.de	C/11	*	*	*	*	*	5	*	*	*	*	*	*				*		*		*	Ausrichten v. Tunieren, Mitteldeutsche Reitertage, Neujahrsturnier, Schnupperkurse, Reitstunden
10	Reiterhof Pönicke, Ortsstraße Nr.13, 07950 Weißendorf 0160 / 94962903, Herr Thomas Pönicke		D/12		*		*	*	*		*							*	*	*	*			Reitstunden
11	Reit- und Pensionspferdestall „Kastanienhof“, Obere Haardt 6, 07937 Zeulenroda-Triebes 036628 / 580497, 0151 / 11104353, Herr Andreas Kirchner	www.pension-kastanienhof.info.de Reitstall-Kastanienhof@gmx.de	D/13	*	*	*	*	*	*	*	*	*	*					*	*		*			Pension auch mit Fahrradverleih, Tischtennis, Reitunterricht
12	Pferderanch Andalusia GmbH, Wiebelsdorf Nr. 16, 07955 Auma-Weidatal 036626 / 31390, 0162 / 7670861, Herr Thomas Herbrich	www.pferderanch-andalusia.de info@pferderanch-andalusia.de	C/10		*	*	*		*			*	*											Tourismusbetrieb Wanderreiten, iberische Reitweise
13	Reit- und Fahrverein Arnsgrün e. V., Arnsgrün Nr. 46, 07937 Zeulenroda-Triebes 037431 / 4996, Fax: 036625 / 31333, 036625 / 20515, Frau Martina Hager	wellsdorf@slh-thueringen.de	F/15		*	*	*		*				*					*	*		*	*		Schnupperkurse, Wanderreiten
14	Pferdezuchtbetrieb Zoghaus, Zoghaus Nr. 18, 07957 Langenwetzendorf 0173 / 9105279, Frau Kathrin Eißmann	kathrin-eißmann@web.de	G/12		*	*	*		4				*		*			*	*		*		*	Schnupperkurse, Reitstunden
15	Gestüt Bretmühle,Strauß und Winkler GbR, Bretmühle, 07973 Greiz 03661 / 430232, Fax: 430236, Herr Hanno Strauß, Frau Bettina Winkler	www.gestuet-bretmuehle.de kontakt@gestuet-bretmuehle.de	H/11	*		*	*	*	4–8		*			*	*			*					*	Reit- und Fahrausbildung mit Abschluss; Schnupperkurse, Reitstunden
16	Reit- u. Fahrtouristik Hubert Jäschke, Beethovenstraße 26, 07987 Mohlsdorf-Teichwolframsdorf 03661 / 430973, 0172 / 5366795, Herr Hubert Jäschke	hubertjaeschke@gmail.com	K/12		*	*	*	*	5	*	*	*	*		*			*			*	*	*	Fahrausbildung, Turniere, Meisterschaften, Schnupperkurse, Reitstunden
17	Reitanlage Pagel, Sorge-Settendorf 23, 07987 Mohlsdorf-Teichwolframsdorf 036624 / 20573, 0172 / 5366795, Herr Ralf Pagel	www.reitanlage-pagel.de info@Reitanlage-Pagel.de	J/10			*	*	*	*						*			*	*		*		*	Turniere, Ü nach Absprache, Schnupperkurse, Reitstunden
18	Steinermühle GbR, OT Waltersdorf, Am Mühlberg 37, 07987 Mohlsdorf-Teichwolframsdorf 036623 / 21432, Fax: 21434, 0152 / 22924548, Frau Carmen Reitberger		H/10	*	*	*	*		*			*	*											FeWo, HP/VP auf Absprache, Mühlenbesichtigung auf Absprache
19	ISARO-HILL-RANCH, Am Kalkwerk 9, 07570 Wünschendorf 036603 / 88631, Fax: 89156, 0170 / 3432263; 0160 / 96414310, Frau Isabel Kloust; Frau Sabine Trommer	www.isaro-hill-ranch.de isaro-hill-ranch@t-online.de	F/7		*	*	*	*	*	*	*			*			*						*	Tunierveranstaltungen, Ferien mit eigenem Pferd, Reitstunden, Schnupperkurse, F n. Bedarf
20	Reitanlage „Gestüt Elstertal“, OT Wolfersdorf, Hauptstraße 5, 07980 Berga 036623 / 20708, Fax: 23638, 0174 / 9000379, Herr Steffen Jahn	www.gestuet-elstertal.com info@gestuet-elstertal.com	H/8	*	*	*	*	*	*	*	*	*	*	*	*			*	*		*		*	Ferienanlage f. Kinder, VP, Reit- und Springturniere, Advent: Weihnachtsshow
21	Pension „Reiterhof Stelzendorf“, Stelzendorf Nr.1, 07937 Zeulenroda-Triebes 036628 / 61090, 0179 / 2116447, Frau Annett Eisenschmidt	www.reiterhof-stelzendorf.de info@reiterhof-stelzendorf.de	B/12	Ü		*	*		*															FeWo, offene Grillmöglichkeiten

Absprachen und Vereinbarungen zur Inanspruchnahme von Serviceleistungen der reittouristischen Leistungsträger sind persönlich und individuell vorzunehmen. Eine Haftung für die Gewährleistung der dargestellten Angebote wird vom Herausgeber nicht übernommen.