

Anschlussblatt 02

Lichte
LK Saalfeld-Rudolstadt

FFH-Gebiet Westliches Schiefergebirge
um Steinheid und Scheibe-Alsbach
DE 5532-308

FFH-Gebiet Westliches
Schiefergebirge um Steinheid und Scheibe-Alsbach
DE 5532-308

NSG
Löschleite

Neuhaus am
Rennweg
LK Sonneberg

VSG Westliches
Thüringer
Schiefergebirge

FFH-Gebiet Westliches Schiefergebirge um
Steinheid und Scheibe-Alsbach
DE 5532-308

FFH-Gebiet Westliches Schiefergebirge um
Steinheid und Scheibe-Alsbach
DE 5532-308

Limbach

Lauscha
LK Sonneberg

LAUSCHA

Neuerlegung EGL 442 Limbach - Zwickau 
und Anschlussleitungen

Unterlage zum Scoping-Termin

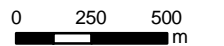
Trassenverlauf mit Varianten			Maßstab 1: 25.000	Plananlage 2
Bearb.	Datum	Name	Ausgabeformat: DIN A3	Blatt 01
Gepr.	09.05.2017	Plagge		
Freig.	09.05.2017	Weishaupt		
Stand	Mai 2017			

VS Westliches Thüringer Schiefergebirge

VSG Nördliches Thüringer Schiefergebirge mit Schwarzatal

NSG Hölltal

Lichte
LK Saalfeld-Rudolstadt

Neuhaus am Rennweg
LK Sonneberg

Anschlussblatt 01

Piesau
LK Saalfeld-Rudolstadt

Lauscha
LK Sonneberg

Schmiedefeld
LK Saalfeld-Rudolstadt

Reichmannsdorf
LK Saalfeld-Rudolstadt

Grafenthal
LK Saalfeld-Rudolstadt

Sonneberg
Sonneberg

FFH-Gebiet Bergwiesen im Sonneberger Oberland
DE 5533-303

SP 20 442.19-1 Anschlussblatt 03

SP 18

SP 19

SP 17

SP 16

SP 15

SP 14

SP 13

SP 12

SP 11

SP 10

SP 9

Neuerlegung EGL 442 Limbach - Zwickau 

Unterlage zum Scoping-Termin

Trassenverlauf mit Varianten

Datum: 09.05.2017 Name: Plagge

Gepr.: 09.05.2017 Weishaupt

Stand: Mai 2017

Maßstab 1: 25.000

Plananlage 2

Blatt 02

Ausgabeformat: DIN A3

0 250 500 m

Ing.- und Planungsbüro

LANGE GbR

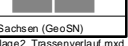

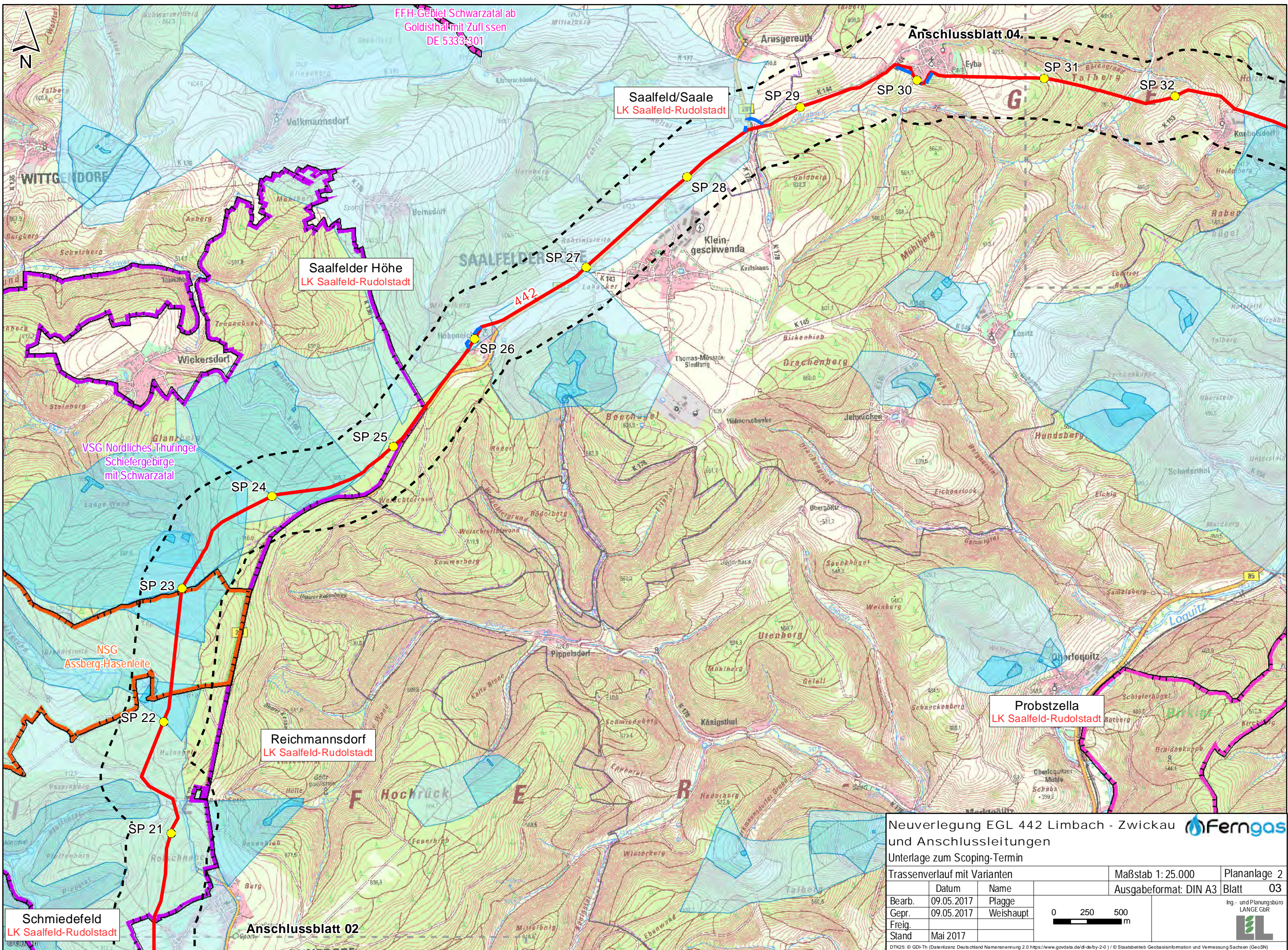

FFH-Gebiet Schwarzatal ab Goldisthal mit Zuflüssen DE 5333-301

Saalfeld/Saale
LK Saalfeld-Rudolstadt

Saalfelder Höhe
LK Saalfeld-Rudolstadt

Reichmannsdorf
LK Saalfeld-Rudolstadt

Probstzella
LK Saalfeld-Rudolstadt

Schmiedefeld
LK Saalfeld-Rudolstadt

Neuerlegung EGL 442 Limbach - Zwickau 
 und Anschlussleitungen
 Unterlage zum Scoping-Termin

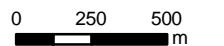
Trassenverlauf mit Varianten			Maßstab 1: 25.000	Plananlage 2
Bearb.	Datum	Name	Ausgabeformat: DIN A3	Blatt 03
Gepr.	09.05.2017	Plagge		
Freig.	09.05.2017	Weishaupt		
Stand	Mai 2017			

Ing.- und Planungsbüro LANGE GbR 

DTK25: © GDI-Th (Datenlizenz Deutschland Namensnennung 2.0 https://www.govdata.de/d-de/by-2-0) / © Staatsbetrieb Geobasisinformation und Vermessung Sachsen (GeoSN) Path: J:\Arcgis\Projekte\Zw\Layout\Scoping\Unterlage\Anlage2_Trassenverlauf.mxd

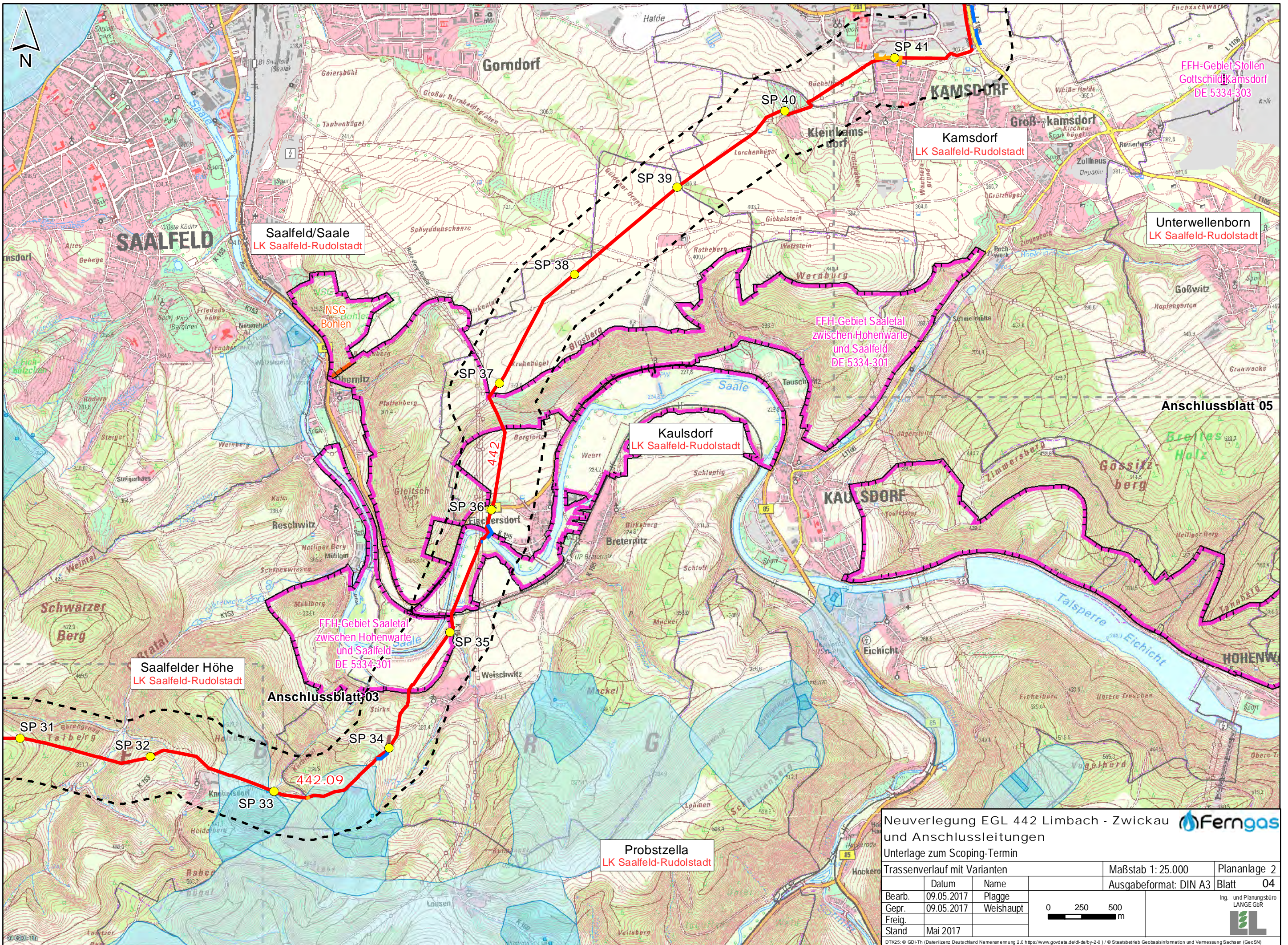

Neuerlegung EGL 442 Limbach - Zwickau 

Unterlage zum Scoping-Termin

Trassenverlauf mit Varianten			Maßstab 1: 25.000	Plananlage 2
			Ausgabeformat: DIN A3	Blatt 04
Bearb.	09.05.2017	Name		
Gepr.	09.05.2017	Plagge		
Freig.		Weishaupt		
Stand	Mai 2017			

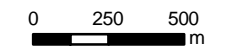

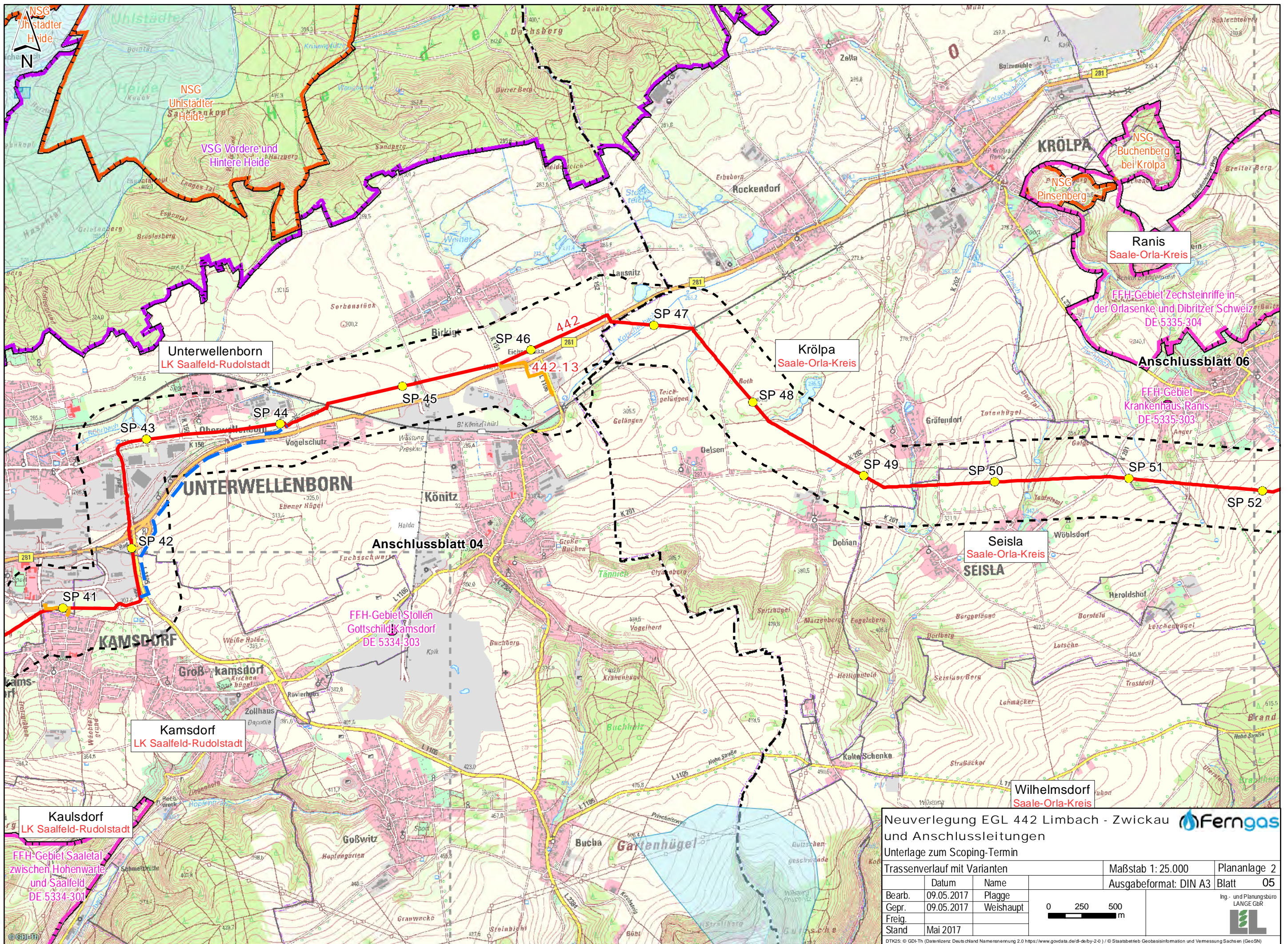

DTK25: © GDI-Th (Datenlizenz Deutschland Namensnennung 2.0 https://www.govdata.de/dl-de/by-2-0) / © Staatsbetrieb Geobasisinformation und Vermessung Sachsen (GeoSN) Path: J:\Arcgis\Projekte\Zw\Layout\Scoping\Unterlage\Anlage2_Trassenverlauf.mxd



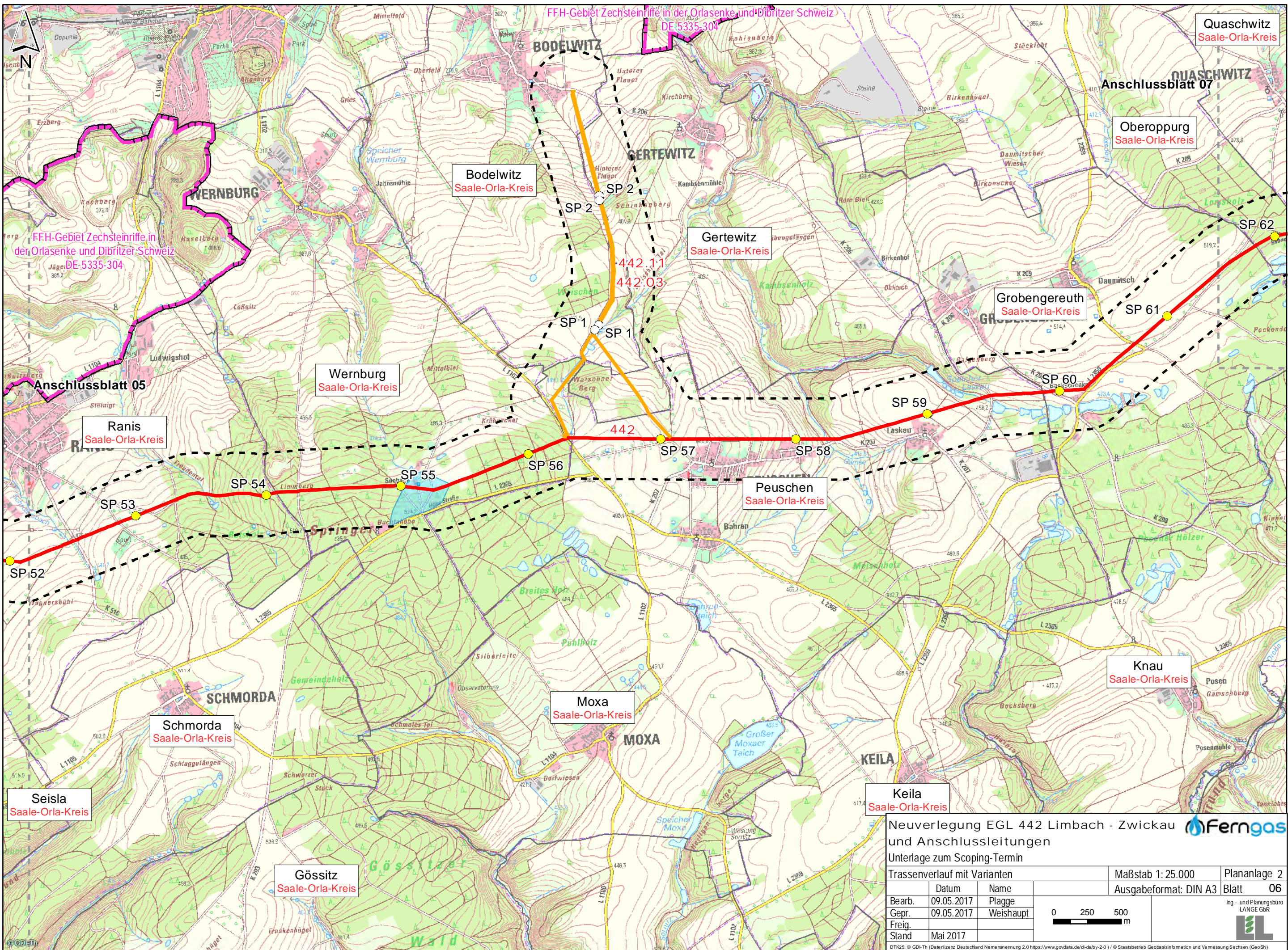

Neuerlegung EGL 442 Limbach - Zwickau 
 und Anschlussleitungen
 Unterlage zum Scoping-Termin

Trassenverlauf mit Varianten			Maßstab 1: 25.000	Plananlage 2
Bearb.	Datum	Name	Ausgabeformat: DIN A3	Blatt 05
Gepr.	09.05.2017	Plagge		
Freig.	09.05.2017	Weishaupt		
Stand	Mai 2017			

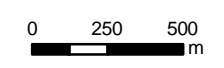

Neuerlegung EGL 442 Limbach - Zwickau 
 und Anschlussleitungen
 Unterlage zum Scoping-Termin

Trassenverlauf mit Varianten			Maßstab 1: 25.000	Plananlage 2
Datum			Ausgabeformat: DIN A3	Blatt 06
Bearb.	09.05.2017	Name	Ing.- und Planungsbüro LANGE GbR	
Gepr.	09.05.2017	Plagge		
Freig.		Weishaupt		
Stand	Mai 2017			

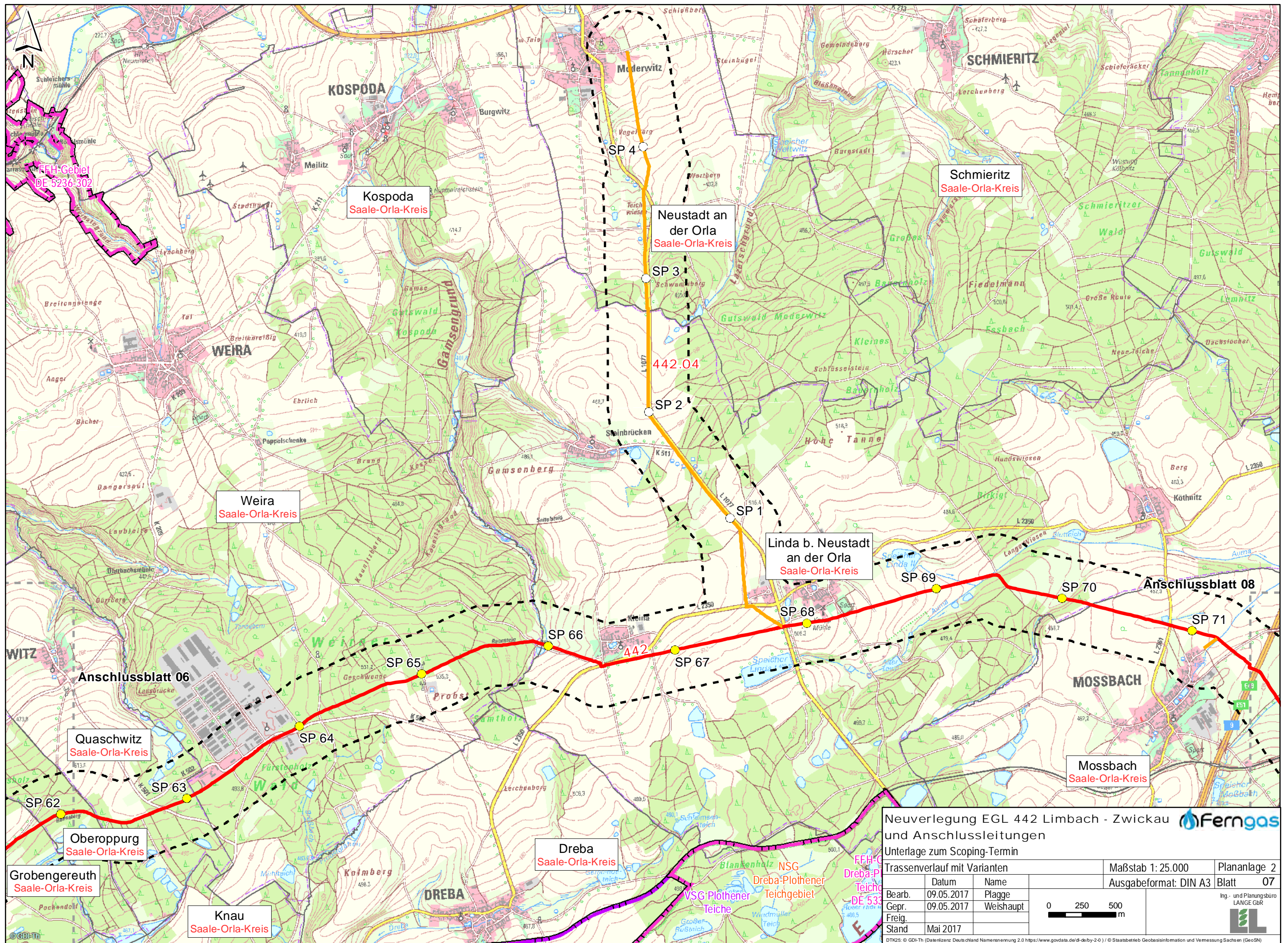

DTK25: © GDI-Th (Datenlizenz Deutschland Namensnennung 2.0 https://www.govdata.de/d-de/by-2-0) / © Staatsbetrieb Geobasisinformation und Vermessung Sachsen (GeoSN)
 Path: J:\Arcgis\Projekte\Zw\Layout\Scoping\Unterlage\Anlage2_Trassenverlauf.mxd



Neuerlegung EGL 442 Limbach - Zwickau 

und Anschlussleitungen
 Unterlage zum Scoping-Termin

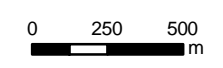

Trassenverlauf mit Varianten

Bearb.	Datum	Name	Maßstab 1: 25.000	Plananlage 2
Gepr.	09.05.2017	Plagge	Ausgabeformat: DIN A3	Blatt 07
Freig.	09.05.2017	Weishaupt		Ing.- und Planungsbüro LANGE GbR 
Stand	Mai 2017			

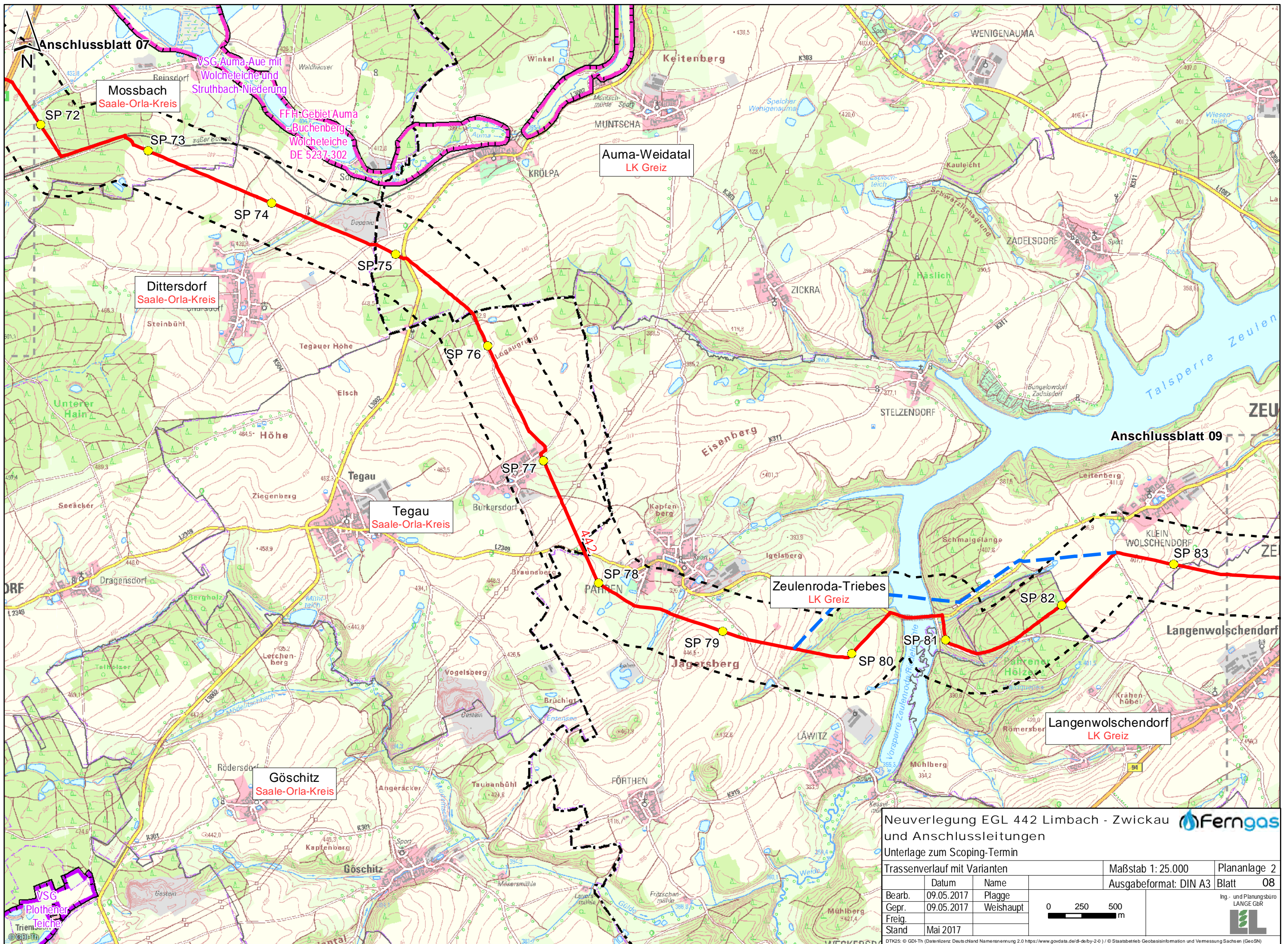
DTK25: © GDI-Th (Datenlizenz Deutschland Namensnennung 2.0 https://www.govdata.de/d-de/by-2-0) / © Staatsbetrieb Geobasisinformation und Vermessung Sachsen (GeoSN)
 Path: J:\Arcgis\Projekte\Zw\Layout\Scoping\Unterlage\Anlage2_Trassenverlauf.mxd

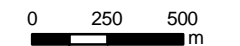

Neuerlegung EGL 442 Limbach - Zwickau 
 und Anschlussleitungen
 Unterlage zum Scoping-Termin
 Trassenverlauf mit Varianten

Datum		Name		Maßstab 1: 25.000		Plananlage 2	
09.05.2017		Plagge		Ausgabeformat: DIN A3		Blatt 08	
Gepr. 09.05.2017		Weishaupt				Ing.- und Planungsbüro LANGE GbR 	
Freig.							
Stand Mai 2017							

DTK25: © GDI-Th (Datenlizenz Deutschland Namensnennung 2.0 https://www.govdata.de/d-de/by-2-0) / © Staatsbetrieb Geobasisinformation und Vermessung Sachsen (GeoSN)
 Path: J:\Arcgis\Projekte\ZwV\Layout\Scoping\Unterlage\Anlage2_Trassenverlauf.mxd

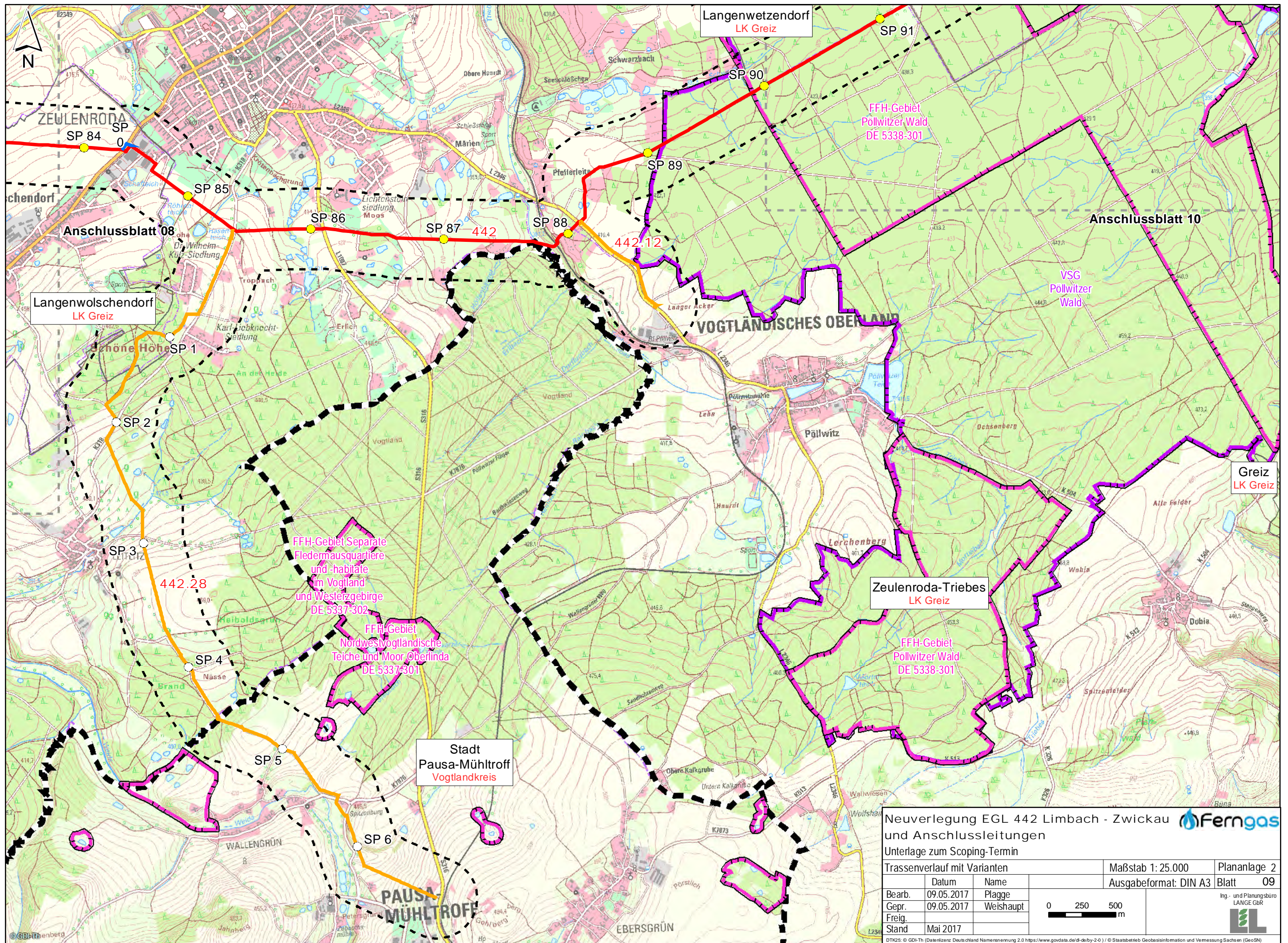

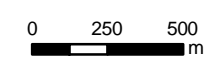

Neuerlegung EGL 442 Limbach - Zwickau 

und Anschlussleitungen
 Unterlage zum Scoping-Termin

Trassenverlauf mit Varianten		Maßstab 1: 25.000	Plananlage 2
		Ausgabeformat: DIN A3	Blatt 09
Bearb.	09.05.2017	Name	 Ing.- und Planungsbüro LANGE GbR
Gepr.	09.05.2017	Plagge	
Freig.		Weishaupt	
Stand	Mai 2017		

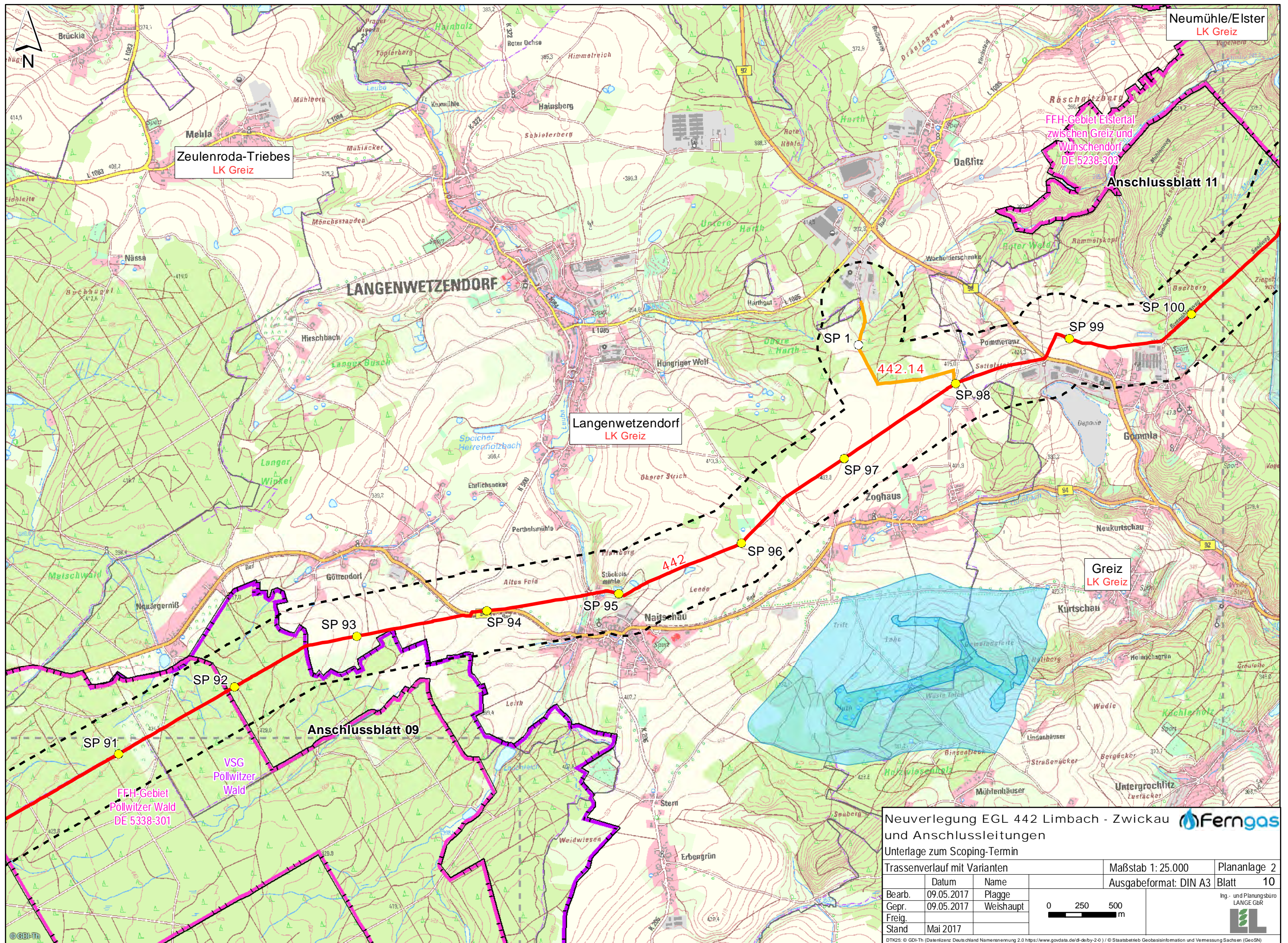
DTK25: © GDI-Th (Datenlizenz Deutschland Namensnennung 2.0 https://www.govdata.de/d-de/by-2-0) / © Staatsbetrieb Geobasisinformation und Vermessung Sachsen (GeoSN)
 Path: J:\Arcgis\Projekte\Zw\Layout\Scoping\Unterlage\Anlage2_Trassenverlauf.mxd



Neuerlegung EGL 442 Limbach - Zwickau 

Unterlage zum Scoping-Termin

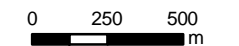
Trassenverlauf mit Varianten			Maßstab 1: 25.000	Plananlage 2
Bearb.	Datum	Name	Ausgabeformat: DIN A3	Blatt 10
Gepr.	09.05.2017	Plagge		
Freig.	09.05.2017	Weishaupt		
Stand	Mai 2017			

DTK25: © GDI-TH (Datenlizenz Deutschland Namensnennung 2.0 https://www.govdata.de/d-de/by-2-0) / © Staatsbetrieb Geobasisinformation und Vermessung Sachsen (GeoSN) Path: J:\Arcgis\Projekte\Zw\Layout\Scoping\Unterlage\Anlage2_Trassenverlauf.mxd

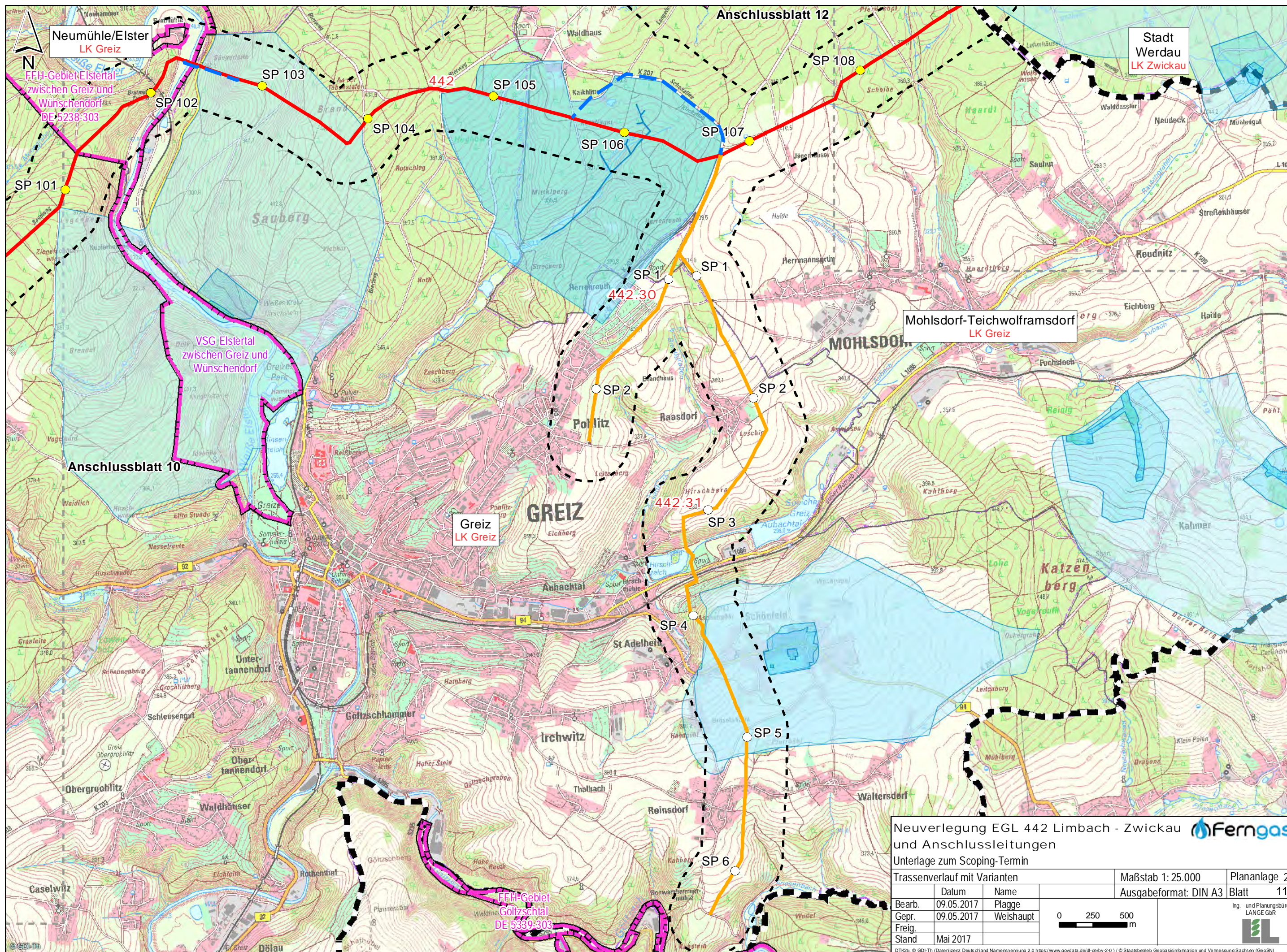

Neumühle/Elster
LK Greiz

Stadt
Werdau
LK Zwickau

FFH-Gebiet Elstertal
zwischen Greiz und
Wünschendorf
DE 5238-303

VSG Elstertal
zwischen Greiz und
Wünschendorf

Greiz
LK Greiz

Mohlsdorf-Teichwolframsdorf
LK Greiz

FFH-Gebiet
Göltzschtal
DE 5339-303

Neuerlegung EGL 442 Limbach - Zwickau **Ferngas**
 Unterlage zum Scoping-Termin
 Trassenverlauf mit Varianten

Bearb.	09.05.2017	Name	Plagge	Maßstab	1: 25.000	Plananlage	2
Gepr.	09.05.2017	Name	Weishaupt	Ausgabeformat:	DIN A3	Blatt	11
Freig.							
Stand	Mai 2017						

0 250 500 m

Ing.- und Planungsbüro
LANGE GbR

DLTK25: © GDI-TM (Datenlizenz Deutschland Namensnennung 2.0 https://www.govdata.de/d-d-e/by-2-0/) / © Staatsbetrieb Geobasisinformation und Vermessung Sachsen (GeoSN)
 Path: J:\Arcgis\Projekte\Zw\Layout\Scoping\Unterlage\Anlage2_Trasseverlauf.mxd

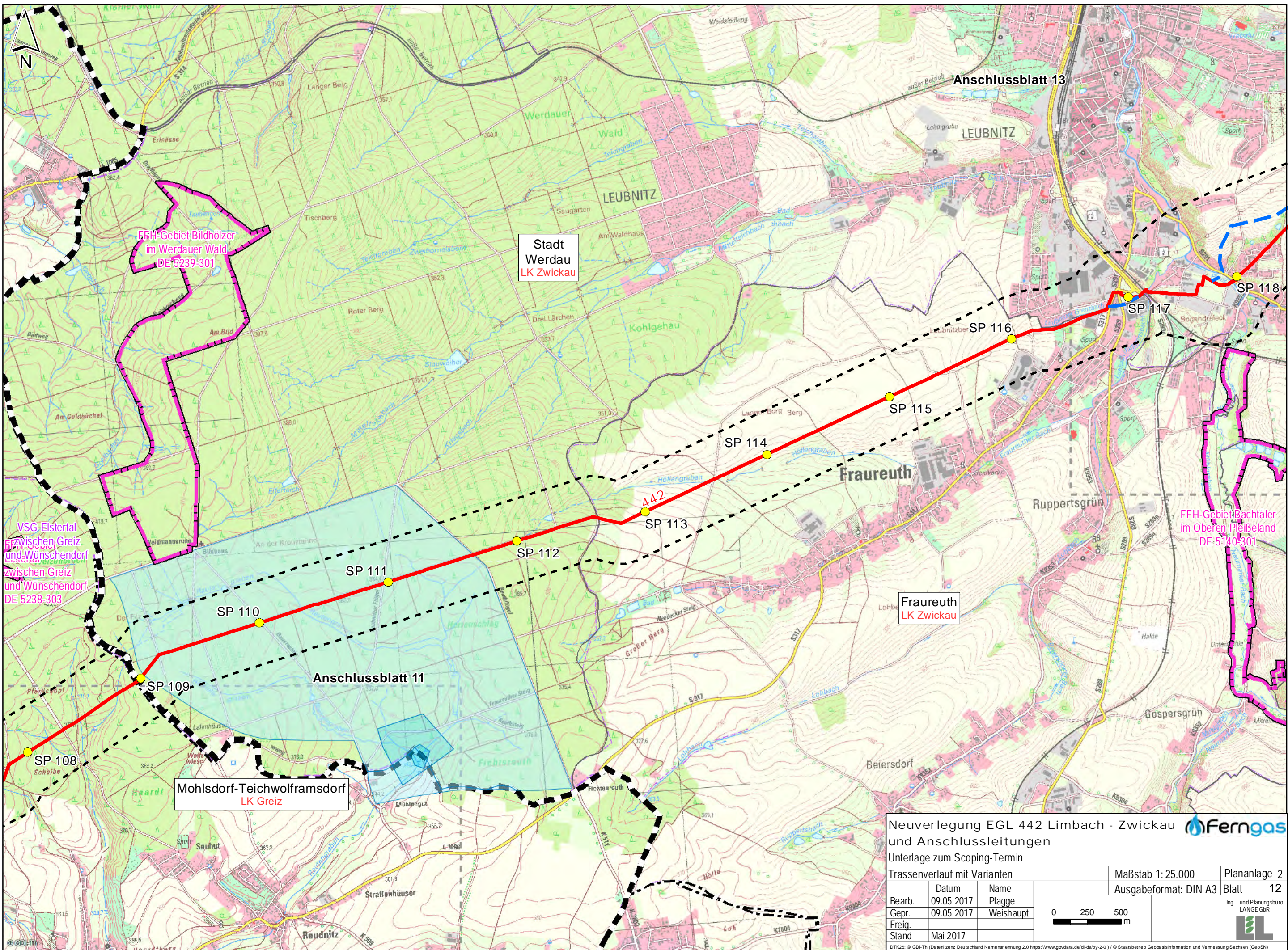

Stadt
Werdau
LK Zwickau

Fraureuth
LK Zwickau

Mohlsdorf-Teichwolframsdorf
LK Greiz

Neuerlegung EGL 442 Limbach - Zwickau **Ferngas**
 und Anschlussleitungen
 Unterlage zum Scoping-Termin

Trassenverlauf mit Varianten			Maßstab 1: 25.000	Plananlage 2
			Ausgabeformat: DIN A3	Blatt 12
Bearb.	Datum	Name		
Gepr.	09.05.2017	Plagge		
Freig.	09.05.2017	Weishaupt		
Stand	Mai 2017			

DTK25: © GDI-Th (Datenlizenz Deutschland Namensnennung 2.0 https://www.govdata.de/d-de/by-2-0) / © Staatsbetrieb Geobasisinformation und Vermessung Sachsen (GeoSN)
 Path: J:\Arcgis\Projekte\Zw\Layout\Scoping\Unterlage\Anlage2_Trassenverlauf.mxd

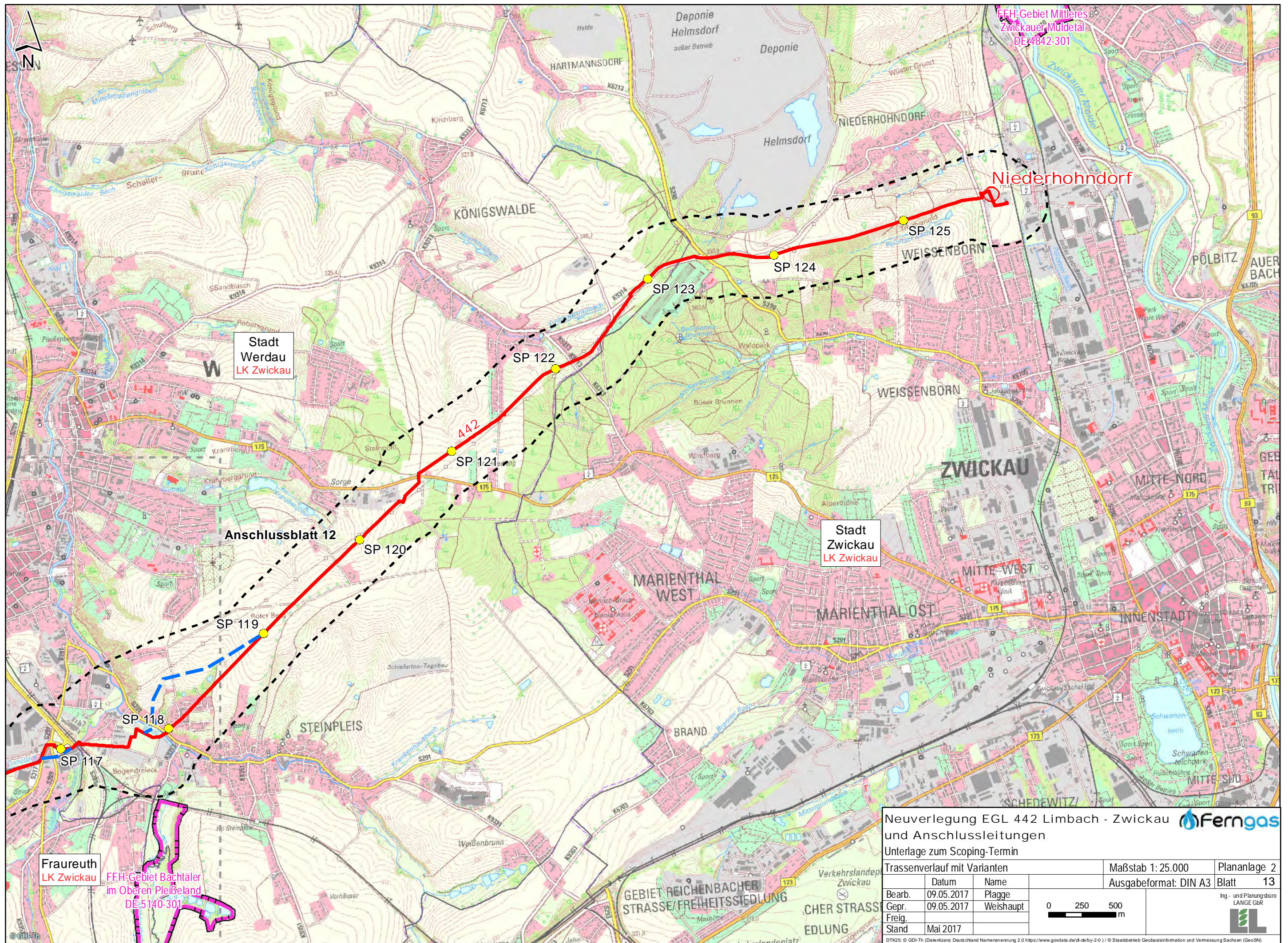

FFH-Gebiet Mittleres
Zwickauer Muldetal
DE 4842-301

Stadt
Werdau
LK Zwickau

Stadt
Zwickau
LK Zwickau

Fraureuth
LK Zwickau

FFH-Gebiet Bachtäler
im Oberen Pleißetal
DE 5140-301

Neuerlegung EGL 442 Limbach - Zwickau 

und Anschlussleitungen

Unterlage zum Scoping-Termin

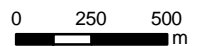
Trassenverlauf mit Varianten			Maßstab 1: 25.000	Plananlage 2
Ausgabeformat: DIN A3			Blatt 13	
Bearb.	Datum	Name		
Gepr.	09.05.2017	Plagge		
Freig.	09.05.2017	Weishaupt		
Stand	Mai 2017			

DTK2S: © GDI-Th (Datenlizenz Deutschland Namensnennung 2.0 https://www.govdata.de/d-de/by-2-0) / © Staatsbetrieb Geobasisinformation und Vermessung Sachsen (GeoSN)
Plan: J:\Arcgis\Projekte\Zw\layou\Scoping\Unterlage\Anlage2_Trassenverlauf.mxd